

e-lyco

le site du collège

partie publique

<https://pcoubertin.loire-atlantique.e-lyco.fr/>

- agenda
- informations administratives
- informations pédagogiques
- association parents
- menus de la semaine
- ...

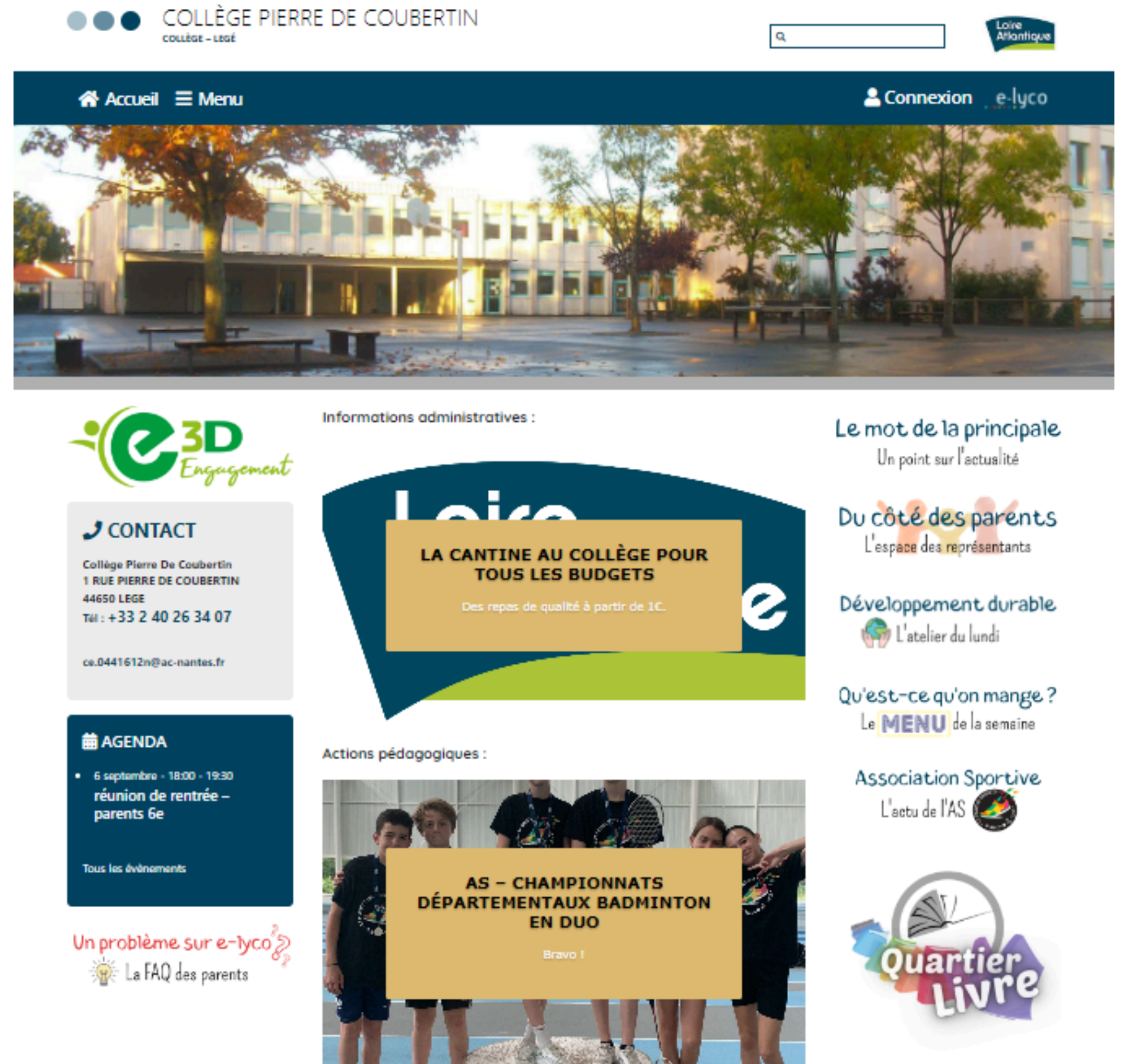

- Informations administratives :** Includes a 'CONTACT' box with the school's address (1 Rue Pierre de Coubertin, 44650 Lege), phone number (+33 2 40 26 34 07), and email (ce.0441612n@ac-nantes.fr). It also features an 'AGENDA' section for a 'réunion de rentrée - parents 6e' on September 6th from 18:00 to 19:30.
- LA CANTINE AU COLLÈGE POUR TOUS LES BUDGETS**: A banner promoting school meals starting at 1€, with the text 'Des repas de qualité à partir de 1€.' and the 'e' logo.
- Actions pédagogiques :** A banner for 'AS - CHAMPIONNATS DÉPARTEMENTAUX BADMINTON EN DUO' with the text 'Bravo !' and an image of students.
- Le mot de la principale**: 'Un point sur l'actualité'.
- Du côté des parents**: 'L'espace des représentants'.
- Développement durable**: 'L'atelier du lundi'.
- Qu'est-ce qu'on mange ?**: 'Le MENU de la semaine'.
- Association Sportive**: 'L'actu de l'AS'.
- Quartier Livre**: A logo for a reading initiative.

At the bottom of the page, there is a link for 'Un problème sur e-lyco?' and 'La FAQ des parents'.

le site du collège

CONTACT

Collège Pierre De Coubertin
1 RUE PIERRE DE COUBERTIN

le lundi 2 septembre à 8h
C'EST LA RENTRÉE !
pour tous les élèves

Élève

Avec Educonnect →

Avec EducAgri →

Responsable d'élève

Avec Educonnect →

Avec EducAgri →

Agent

Avec un compte Académique →

Avec EducAgri →

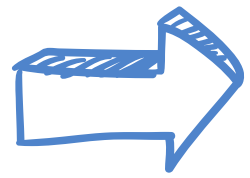

le site du collège

espace connecté - élève

Pronote

- pour vérifier le travail à faire
- pour regarder l'emploi du temps
- pour suivre ses résultats
- pour communiquer avec les professeurs

Éléa

- pour accéder au cours (dans certaines matières)
- pour réaliser des activités numériques, en classe ou hors classe

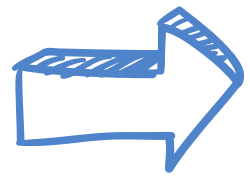

le site du collège

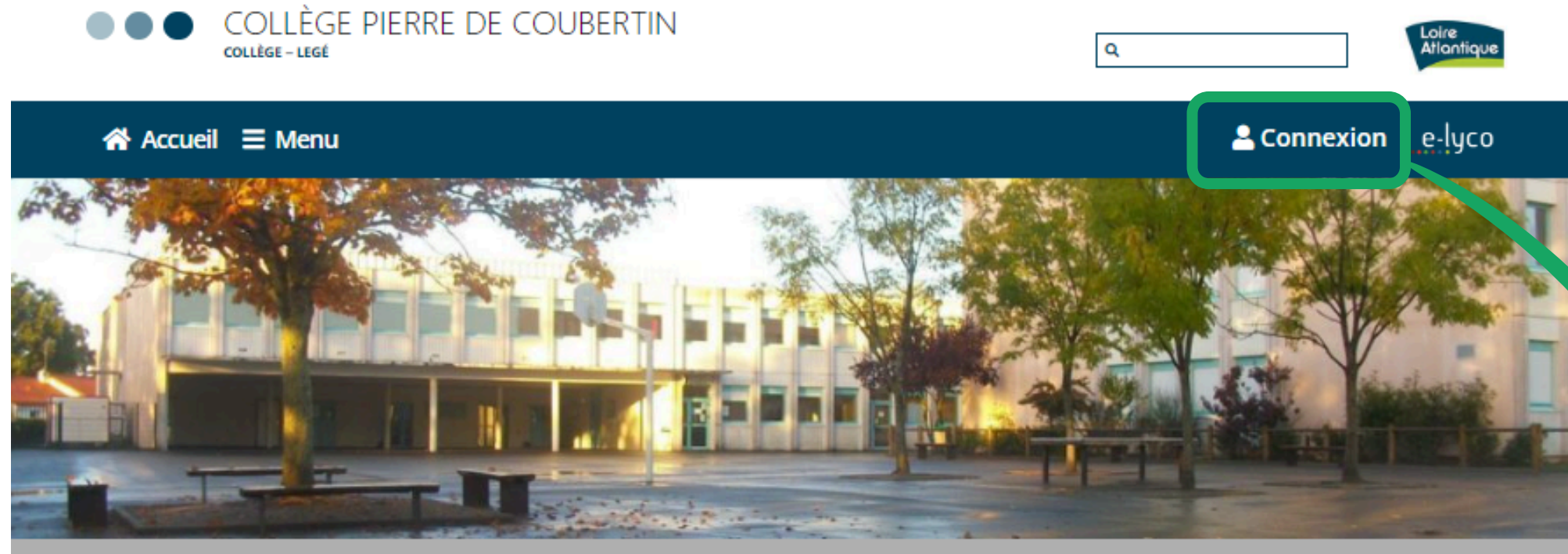

CONTACT

Collège Pierre De Coubertin
1 RUE PIERRE DE COUBERTIN

le lundi 2 septembre à 8h
C'EST LA RENTRÉE !
pour tous les élèves

Élève
Avec Educonnect →
Avec EducAgri →

responsable d'élève
Avec Educonnect →
Avec EducAgri →

Agent
Avec un compte Académique →
Avec EducAgri →

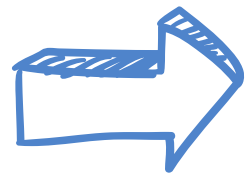

le site du collège

COLLÈGE PIERRE DE COUBERTIN
COLLÈGE - LEGÉ

Accueil Menu

Connexion e-lyco

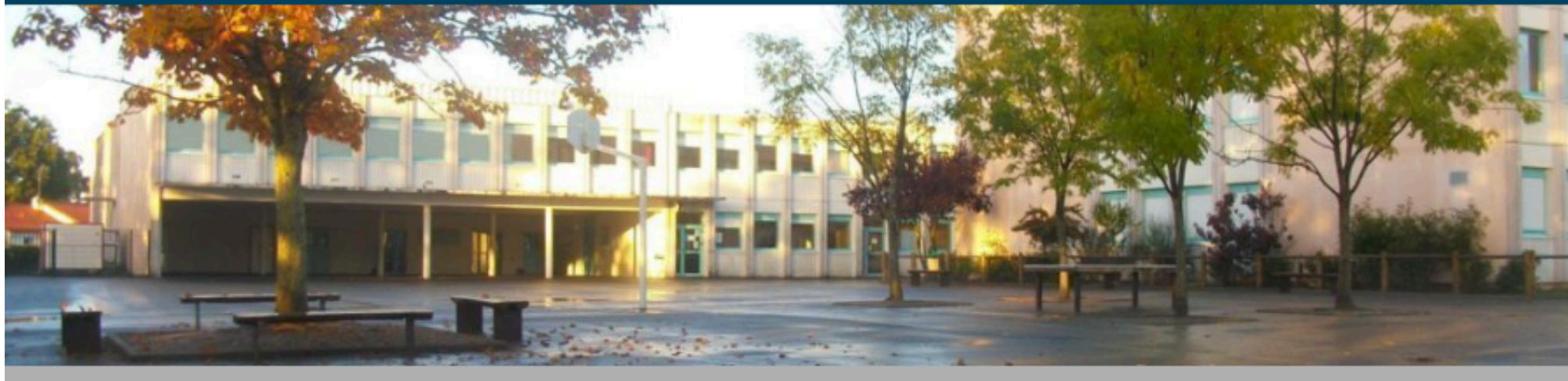

Responsable d'élève

Je me connecte avec mon compte ÉduConnect

Identifiant [Identifiant oublié? →](#)
Identifiant au format p.nomXX

Mot de passe [Mot de passe oublié? →](#)

Se connecter

[Je n'ai pas de compte →](#)

ou

Je me connecte avec FranceConnect

S'identifier avec FranceConnect

[Qu'est-ce que FranceConnect? ↗](#)

FranceConnect vous permet d'accéder à de nombreux services de l'État en utilisant un compte dont vous disposez déjà. Utilisez-le pour EduConnect !

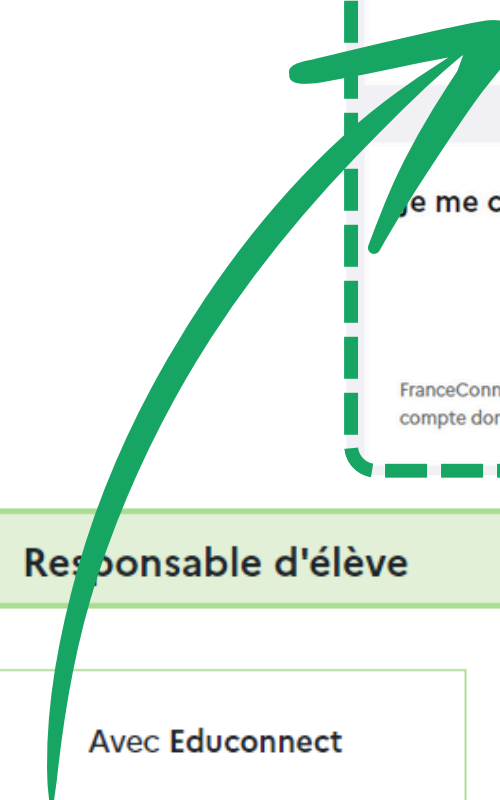

CONTACT

Collège Pierre De Coubertin
1 RUE PIERRE DE COUBERTIN

le lundi 2 septembre à 8h
C'EST LA RENTRÉE !
pour tous les élèves

Élève

Avec Educonnect →

Avec EducAgri →

Responsable d'élève

Avec Educonnect →

Avec EducAgri →

Agent

Avec un compte Académique →

Avec EducAgri →

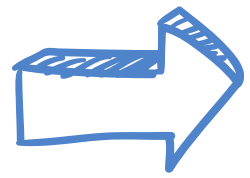

le site du collège

espace connecté - parent

un onglet par enfant

Pronote

- pour vérifier le travail à faire
- pour consulter l'emploi du temps
- pour suivre les résultats
- pour communiquer avec les professeurs

Scolarité services

- pour consulter le livret scolaire (CP/3e)
- pour faire une demande de bourse
- pour suivre la phase d'orientation en fin de 3e